



# Guide d'accessibilité

## LE CARREAU DU TEMPLE

**Bonjour, vous vous apprêtez à parcourir le guide d'accès du Carreau du Temple.**

**Ce document rassemble toutes les pratiques de cet établissement  
pour favoriser l'accueil des personnes à besoins spécifiques**

# Extérieurs

## — Parking

### **Parking adapté à proximité :**

- Sur la voirie : Oui
- Parking privé : Non
- Parking public souterrain : Non

### **Nombre de places à proximité : 12**

dont 6 réservées aux personnes en situation de handicap :

- 16 rue Cafarelli : 40m de l'entrée 2 rue Perrée
- 12 rue Perrée : 90m de l'entrée 2 rue Perrée
- 2 rue Gabriel Vicaire : 120m de l'entrée 2 rue Perrée
- 18 rue Perrée : 170m de l'entrée 2 rue Perrée
- 1 rue Paul Dubois : 170m de l'entrée 2 rue Perrée

**Signalisation des places :** Oui

**Dépose minute :** Oui

## — Problèmes d'accès

**Problèmes d'accès possibles :** Pas de problèmes spécifiques



# Extérieurs

## — Entrée

**Type d'entrée** : De plain-pied

**Entrée surveillée** : Non

**Entrée visible depuis la porte** : Oui

## — Porte

**Type de porte** : Porte automatique

**La porte dispose d'un dispositif d'appel** : Oui (interphone incluant une Boucle à Induction Magnétique)

# Intérieurs

## — Intérieurs

**Largeur du couloir le plus étroit** : 110 cm

**Largeur de la porte la plus étroite** : 80 cm (pour accéder à la salle de spectacle)

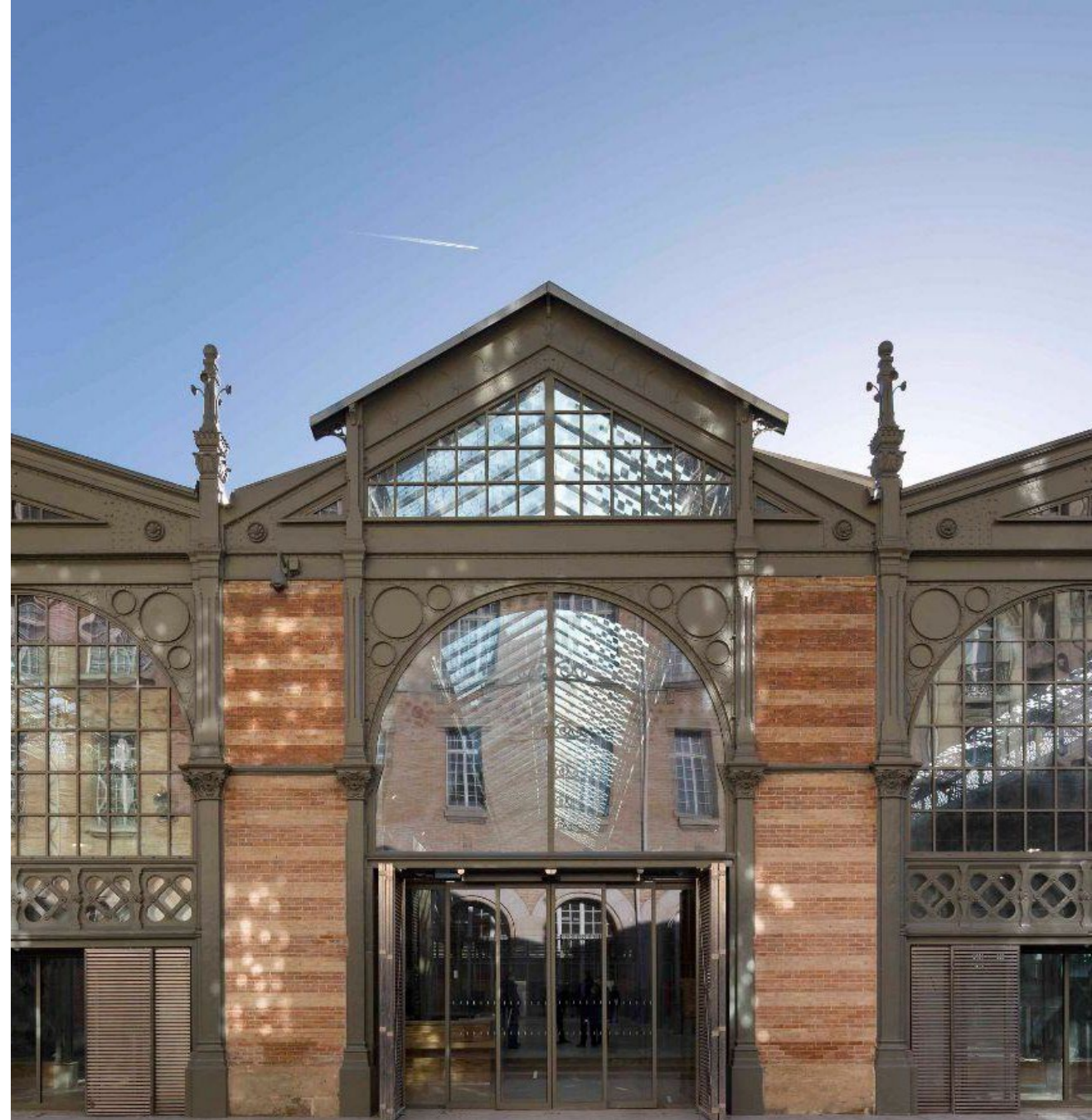

# Intérieurs

## — Signalétique

**Homogène** : Oui

**Lisible** : Oui

**Simple à comprendre** : Oui

**Associée à des pictogrammes** : Oui

**Doublee en braille** : Non

**Maquette en relief** : Non

**Plan en relief** : Oui

**Plan en gros caractères** : Non

**Plan simplifié** : Non

**Plan comprenant des couleurs contrastées** : Non

## — Parois vitrées

**Les parois vitrées si elles existent sont signalisées :**

Éléments contrastés à 1,10m et à 1,60m du sol



# Intérieurs

## — Escaliers

**Présence d'escaliers dans l'établissement :** Oui

**Caractéristiques des escaliers :**

- Bande podotactile : Non
- Main courante continue : Oui
- Nez de marche contrastés : Oui

## — Ascenseur

**Présence d'un ascenseur dans l'établissement :** Oui

**Hauteur du bouton le plus haut :** 112 cm

**Caractéristiques de l'ascenseur :**

- Annonce : Annonce visuelle, Annonce sonore
- Boucle à Induction Magnétique : Non
- Main courante : Oui
- Touches : Touches en gros caractères, Touches en relief



# Intérieurs

## — Toilettes

**Présence de toilettes** : Oui

**Ces toilettes sont accessibles** : Oui

**Nombre de toilettes accessibles présentes sur site** : 6

**Aire de rotation** : Oui

**Flash Lumineux** : Oui

**Barre d'appui** : Coudée

**Hauteur ajustable** : Non

**Couleur contrastée** : Oui

**Table à Langer** : Oui

**Hauteur du lavabo** : 82 cm

**Partie évidée sous le lavabo** : Oui

**Lavabo en angle** : Non

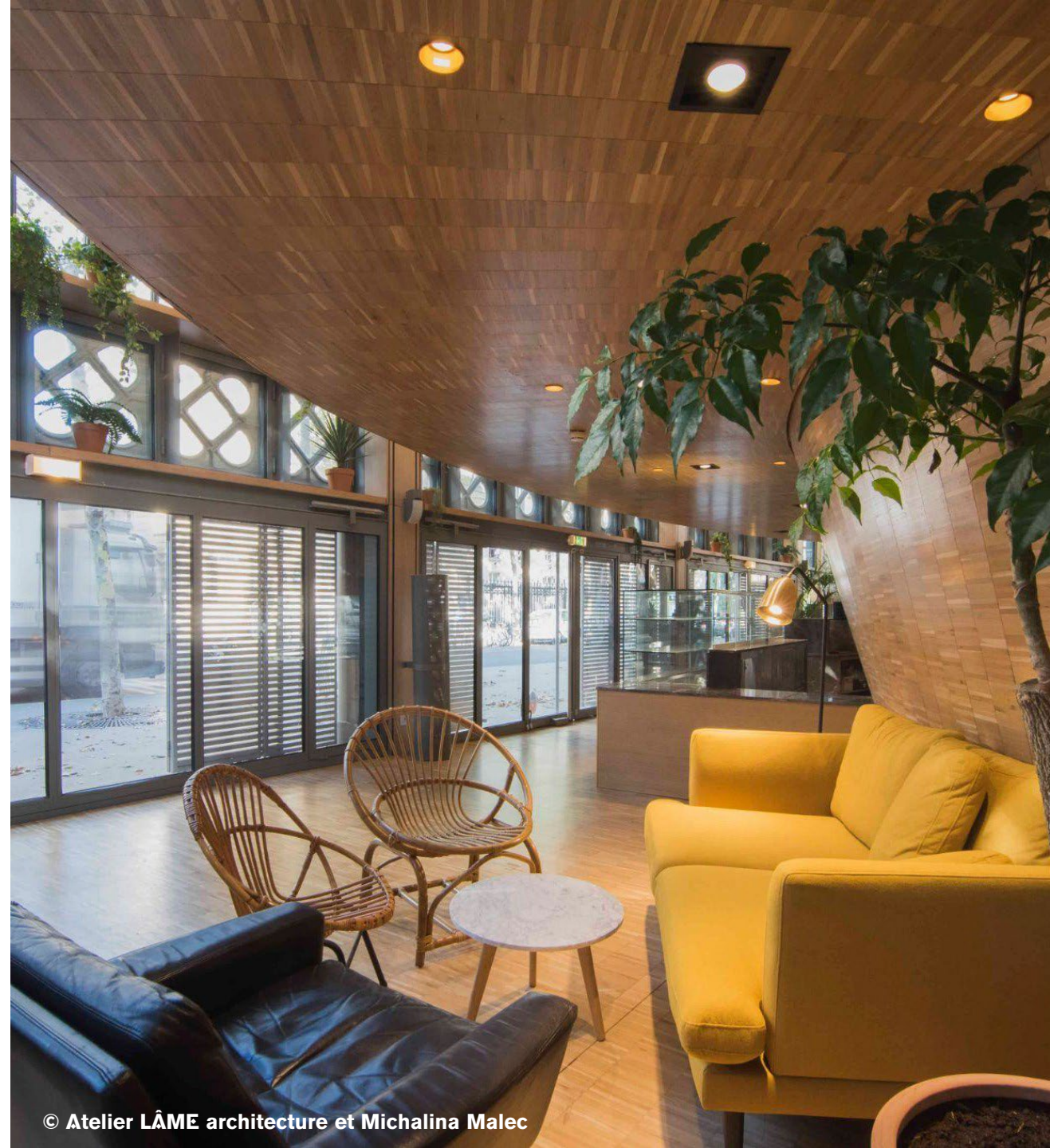

# Accueil

## — Accueil



**L'accueil est équipé d'une Boucle à Induction Magnétique : Oui**

**Hauteur de l'accueil : 80 cm**

**Partie évidée sous l'accueil : Oui**

**La réservation est possible par :**

- SMS : Non
- Acceo : Non
- Email : Oui

## — Personnel

**Le personnel est sensibilisé : Non**

**Le personnel est formé : Oui**

**Au moins un membre du personnel parle la LSF : Oui**



# Accueil

## — Services

**Les animaux de compagnie sont acceptés :** Non

**Les poussettes sont acceptées pour la visite :** Oui

**Prêt de portes bébés :** Non

**Prêt de poussettes :** Non

**Prêt de fauteuil roulant :** Non

**Prêt de sièges cannes :** Non

**Prêt de sièges pliants :** Non

**Prêt de loupes :** Non

**Les poussettes sont acceptées pour la visite :** Oui

**Zones d'assise à disposition dans toutes les pièces visitables :** Non

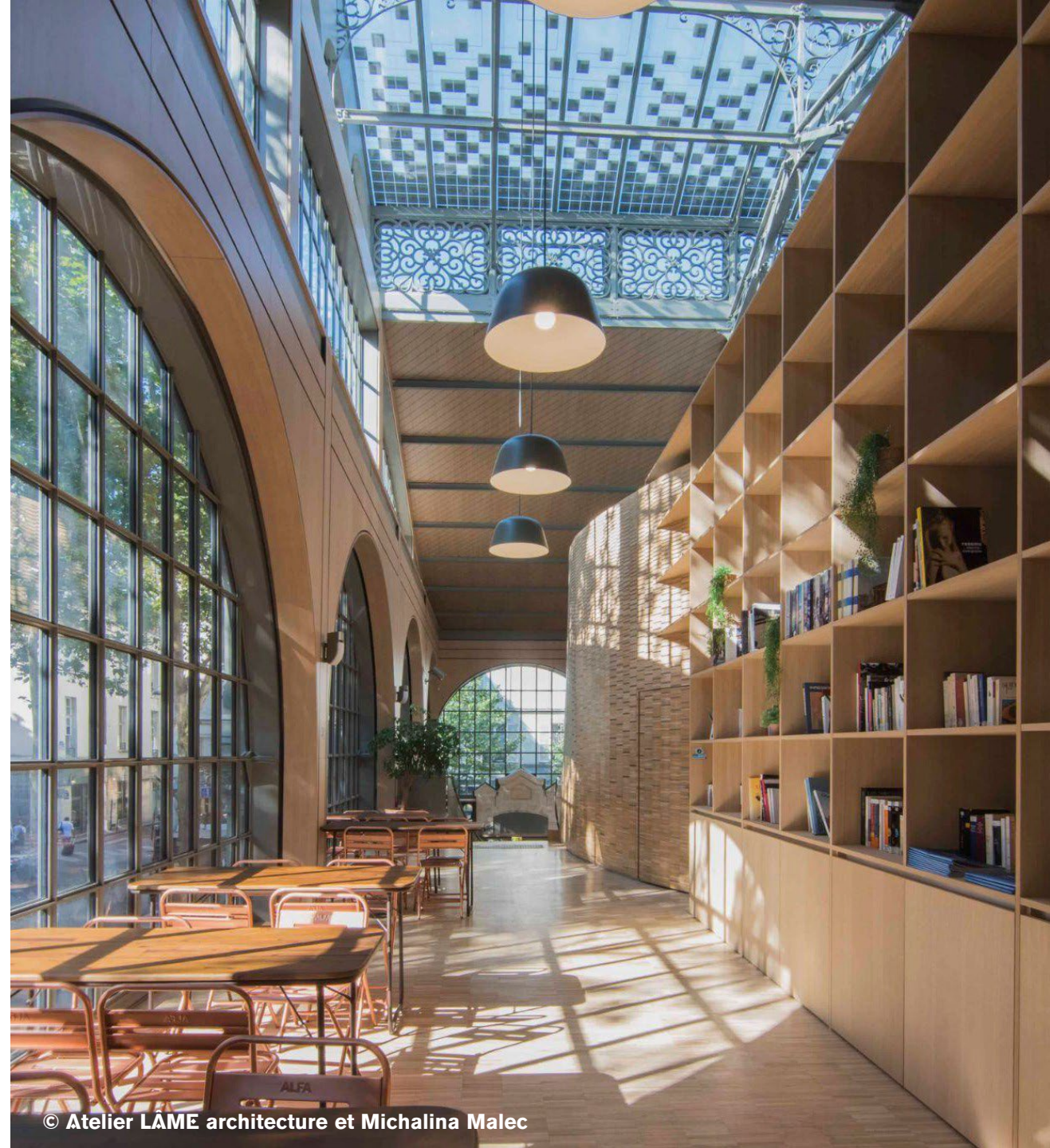



# Salle de spectacle

## — La salle

**Emplacement** : Au 1<sup>er</sup> étage

**Nombre de Places** : 250

Dont PMR : 10

**Des sièges sont disponibles pour les accompagnateurs** : Non

**La signalétique est :**

- Homogène : Non
- Lisible : Oui
- Simple à comprendre : Oui
- Associée à des pictogrammes : Oui

**Le personnel :**

- Assure l'accompagnement des personnes handicapées à leur place : Oui
- Assure la démonstration des outils d'aide au suivi : Non



# Salle de spectacle

## — La salle

### Outils d'aide au suivi disponibles :

- Boucle à Induction Magnétique dans la salle : Oui
- Boucle à Induction Magnétique dans les sièges : Non
- Boucle à Induction Magnétique en tour de cou : Non
- Système d'aide auditive haute fréquence : Non
- Système d'aide auditive infrarouge : Non
- Sous titrage du spectacle sur écran : Non
- Sous titrage du spectacle sur livret électronique : Non
- Audiodescription : Non

### Un livret d'aide au suivi est disponible :

- En gros caractères : Non
- Disponible en FALC : Non
- Disponible en braille : Non

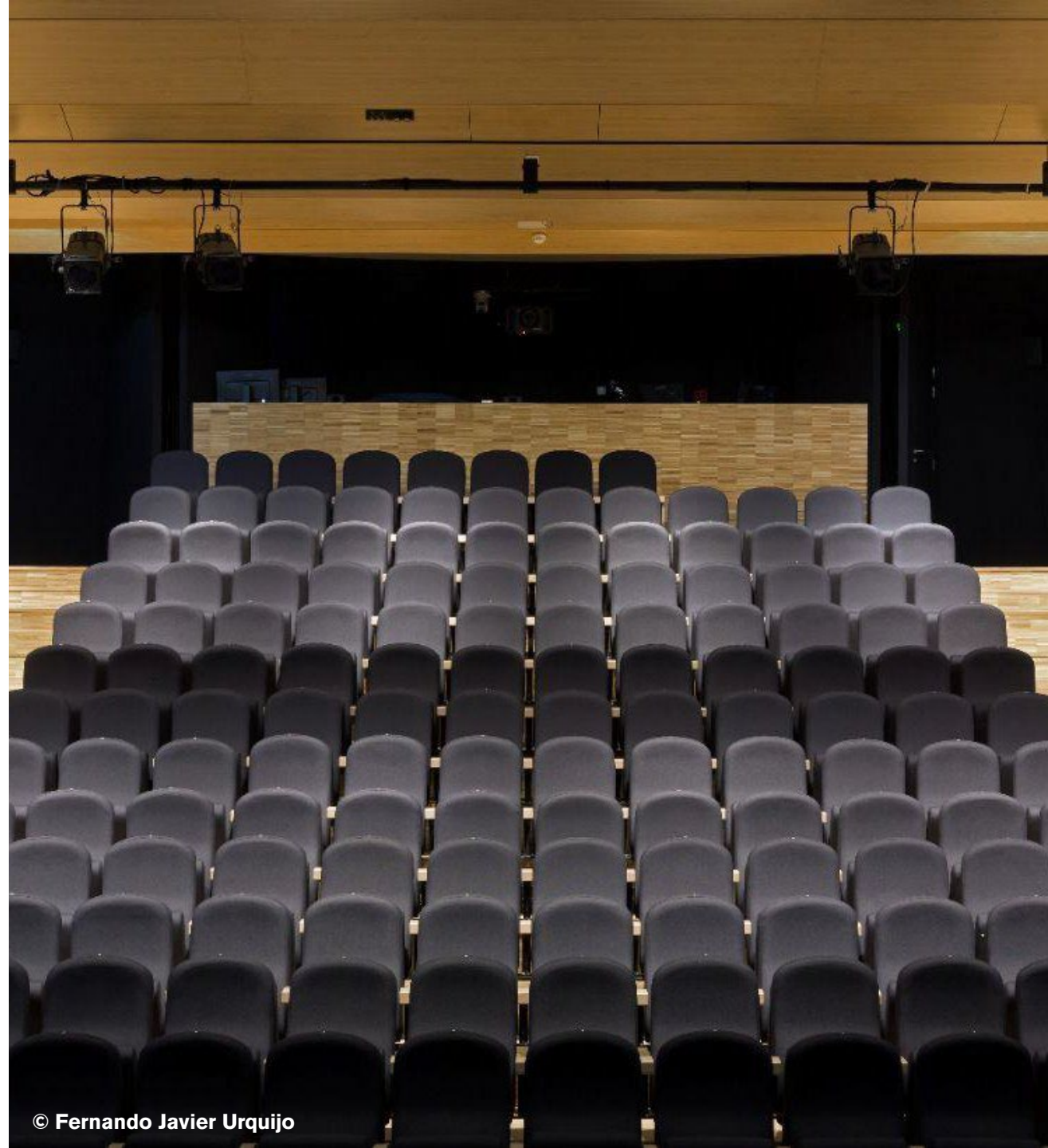

# Le vestiaire

## — Le vestiaire

**Largeur du vestiaire** : 100 cm

**Hauteur patère** : 130 cm

**Aire de rotation** : Oui

**Barre d'appui** : Oui

**Zone d'assise** : Oui

**Casier pour poussette** : Non

**Dépôt poussettes à l'accueil** : Oui

**Mise à disposition de fauteuil roulant** : Oui

**Mise à disposition de fauteuil de douche** : Oui

**Type de douche** : Douche de plain-pied

**Caractéristiques de la douche** :

- Barre d'appui : Oui
- Siège de douche ou strapontin : Oui
- Fauteuil de douche : Non

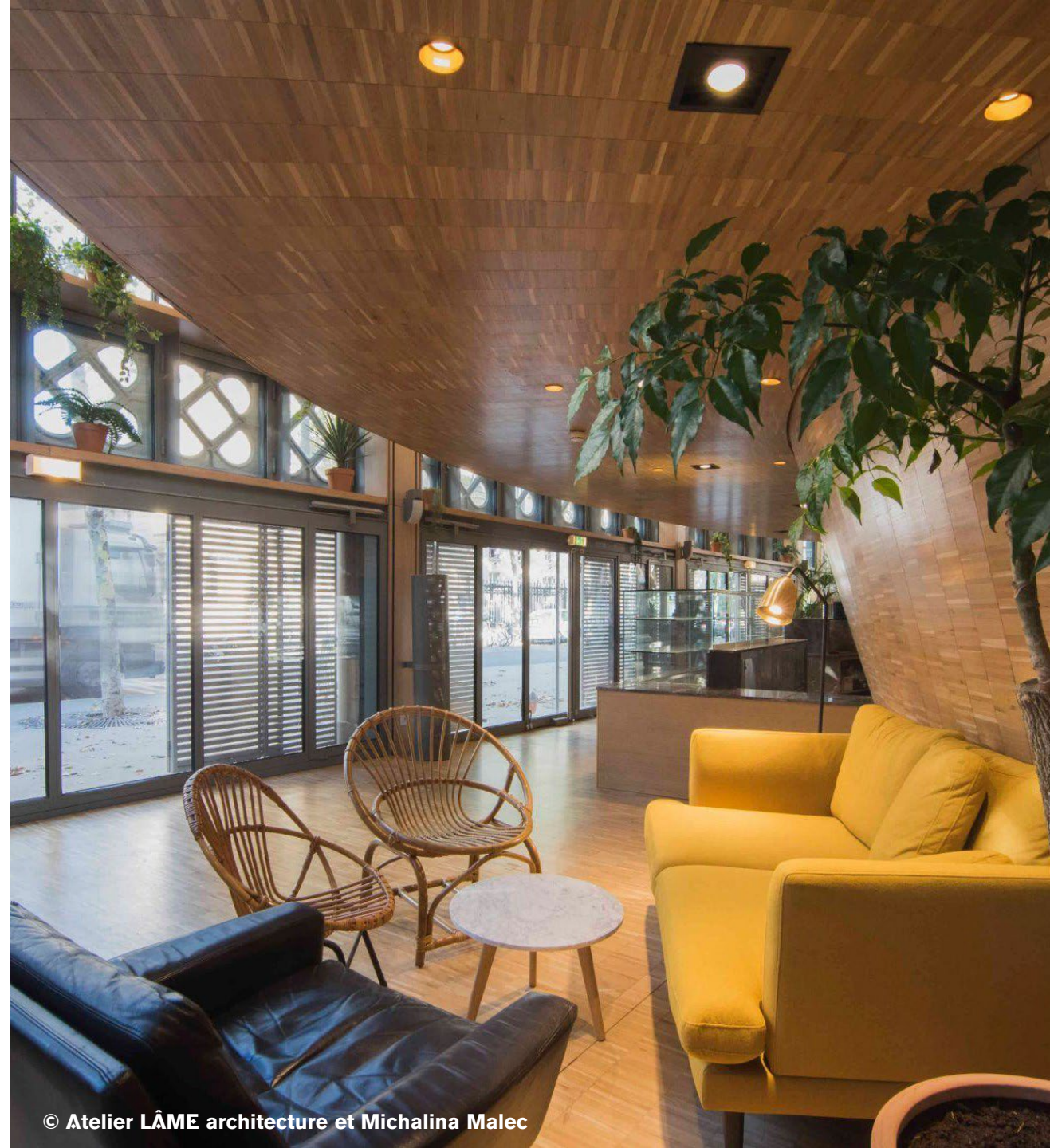

# Point de Restauration

## — Accueil

**Le point de restauration est situé :** Au rez-de-chaussée

**Les produits proposés dans ce point de restauration sont :**

- Gratuits : Non
- Payants : Oui
- A consommer debout : Oui
- A consommer à table : Oui
- A consommer sur place : Oui
- A consommer à emporter : Oui

**La réservation est nécessaire :** Non

**Les animaux de compagnie sont acceptés :** Non

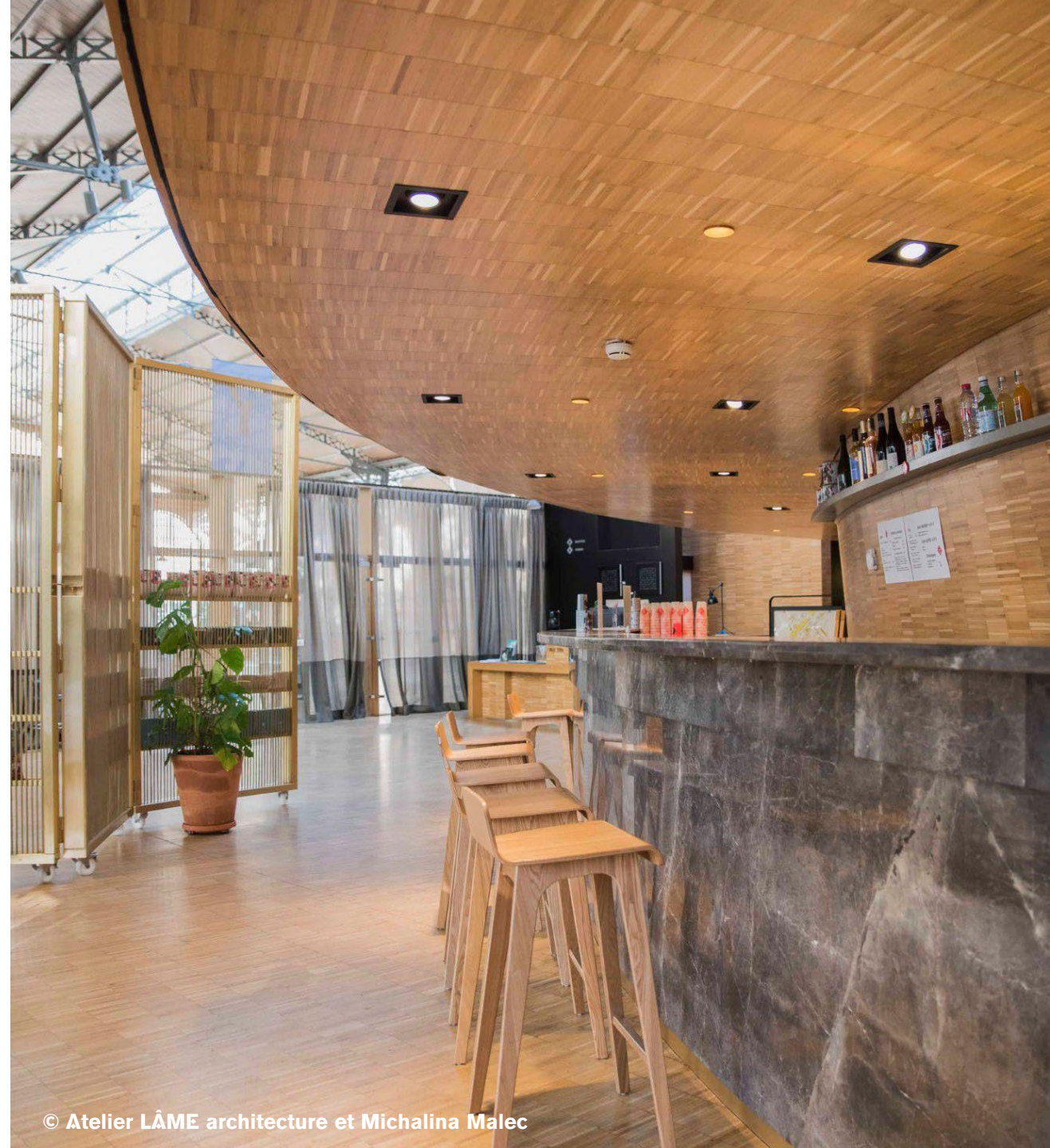

# Point de Restauration

## — Consommation sur place

**Largeur des allées** : 100 cm

**Hauteur des tables** : 72 cm

**Espace calme** : Non

**Tables rondes** : Non

**Chaise haute** : Oui

**Couverts adaptés** : Non

## — Personnel

**Le personnel est sensibilisé** : Non

**Le personnel est formé** : Non

**Au moins un membre du personnel parle la LSF** : Non



# Point de Restauration

## — La carte

**Sur ardoise** : Oui

**Lisible** : Oui

**Illustrée par des images** : Non

**Simple à comprendre** : Oui

**Adaptée aux enfants** : Non

**Adaptée aux régimes alimentaires suivants :**

- Végan : Non
- Végétarien : Non
- Sans gluten : Non
- Sans lactose : Non
- Pauvre en sodium : Non
- Pauvre en sucre : Non
- Casher : Non
- Halal : Non

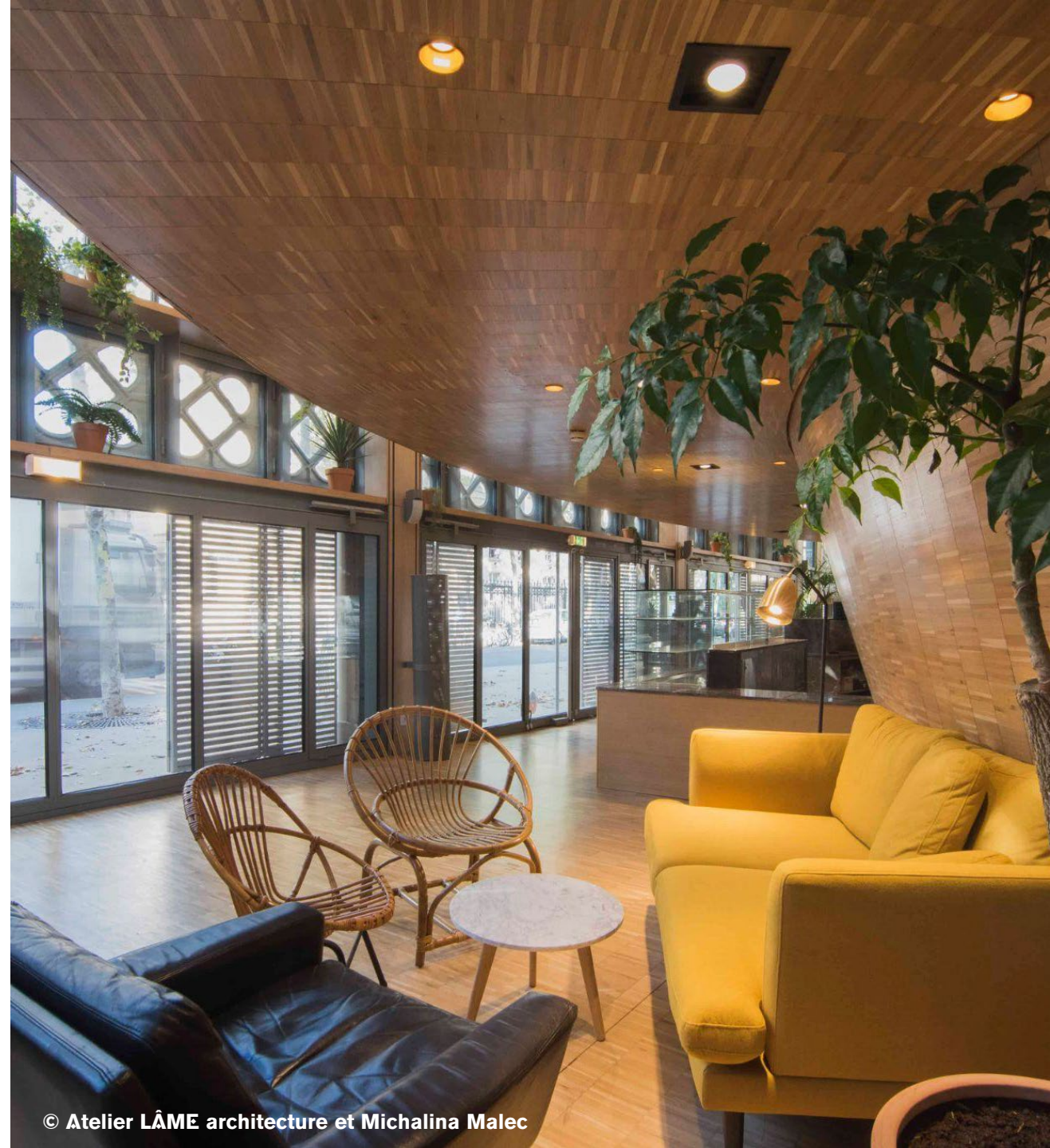

# Salle de réunion

## — Accès

**Nom de la salle :** Salle du Pou-Volant

**Type d'entrée :** De plain-pied

**La réservation est possible par :**

- SMS : Non
- Acceo : Non
- Email : Oui

**Largeur des allées :** 100 cm

**Largeur de la porte :** 90 cm

**Hauteur des tables :** 72 cm

**Partie évidée sous les tables :** Oui



# Salle de réunion

## — Équipements à disposition

**Boucle magnétique** : Non

**Rétroprojecteur** : Oui

**Écran** : Oui

**Système son** : Oui

**Tableau** : Oui

**Paperboard** : Oui

**Écran tactile** : Non

**La signalétique est :**

- Homogène : Oui
- Lisible : Oui
- Simple à comprendre : Oui
- Associée à des pictogrammes : Oui

**Les parois vitrées si elles existent sont signalisées :**

Motif intégral ou partiel recouvrant l'espace à 1,10m et 1,60m du sol





# Studio d'enregistrement

## — Accès

**Nom de la salle** : Studio d'enregistrement

**Type d'entrée** : De plain-pied

**La réservation est possible par :**

- SMS : Non
- Acceo : Non
- Email : Oui

**Largeur des allées** : 100 cm

**Largeur de la porte** : 90 cm

**Hauteur des tables** : 72 cm

**Partie évidée sous les tables** : Oui

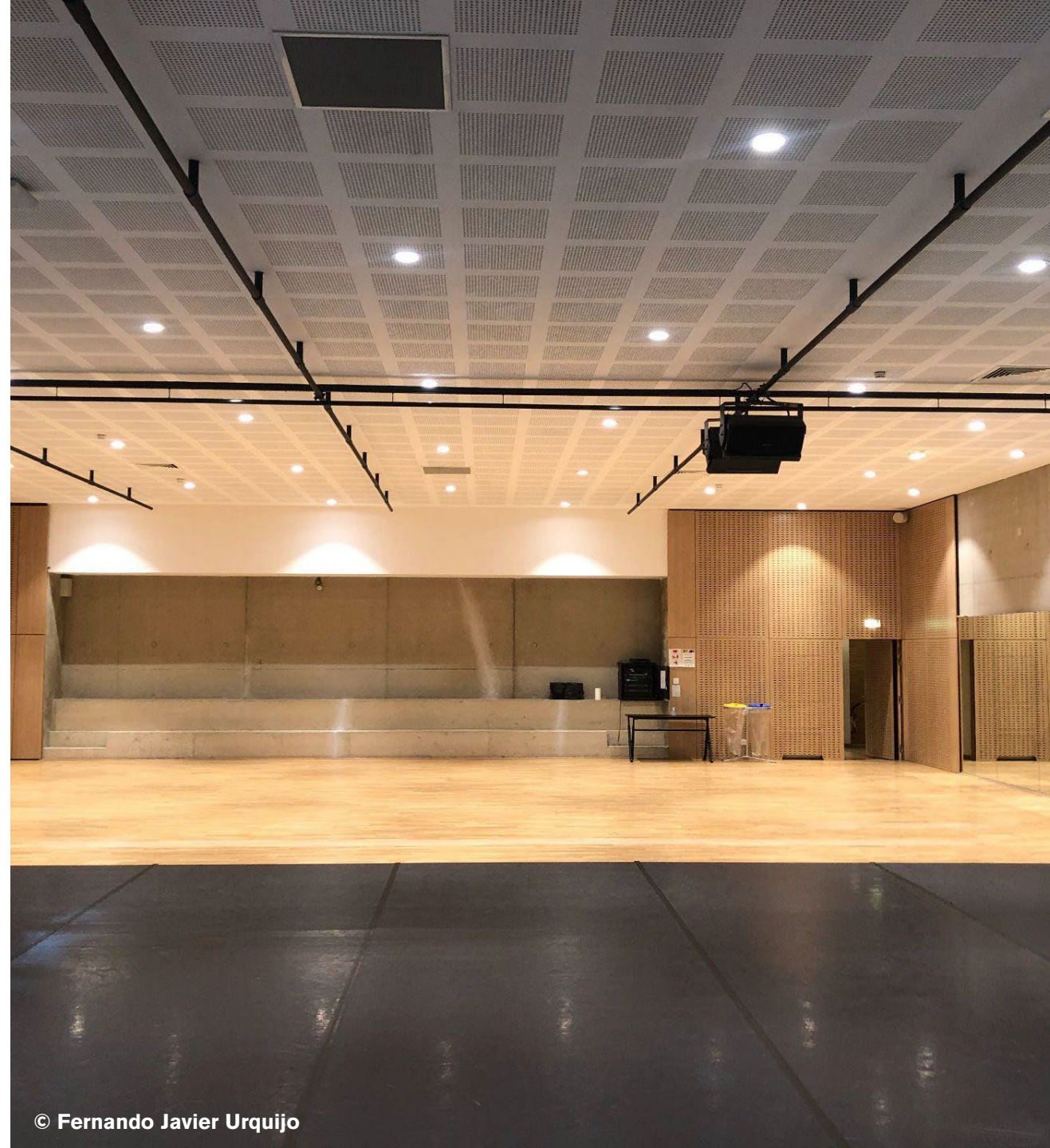

# Studio d'enregistrement

## — Équipements à disposition

**Boucle magnétique** : Non

**Rétroprojecteur** : Non

**Écran** : Non

**Système son** : Oui

**Tableau** : Oui

**Paperboard** : Oui

**Écran tactile** : Non

**La signalétique est :**

- Homogène : Oui
- Lisible : Oui
- Simple à comprendre : Oui
- Associée à des pictogrammes : Oui

**Les parois vitrées si elles existent sont signalisées :**

Motif intégral ou partiel recouvrant l'espace à 1,10m et 1,60m du sol



# Remerciements

**Stéphanie Xeuxet**

**Marie Vampouille**

**Agence Shake'Access**

<https://www.shakeaccess.com/>



**Merci d'avoir consulté ce guide d'accessibilité !**

**Nous espérons que vous passerez un agréable moment au Carreau du Temple.**

**Mise à jour : Juin 2022**